

# ペッカー キャンペーン 2024

秋から冬へ

「ペッカー」  
床材剥がし機といえば



**キャンペーン対象製品** 床材剥がし機ペッカーシリーズ

ハードペッカー  
HK-2  
(品番 21-6785)

パワフルペッカー  
SM-17  
(品番 21-6804)

ストロングペッカー  
SM-18  
(品番 21-6530)

コンパクトペッカー  
MP-7  
(品番 21-6725)



〈応募期間〉 **2025年2月7日(金)** ※ハガキ当日消印有効

期間中に対象製品をご購入後、  
機器ユーザー登録していただくと

現場の  
電源確保に!

**防雨型延長コード(アース付)  
毎月抽選で5名様にプレゼント!!**



防雨型延長コード  
PSW-10E (アース付) 品番:53-6168

第1回締切

2024年11月29日(金)到着分

第2回締切

2024年12月27日(金)到着分

第3回締切

2025年2月7日(金)到着分

※「ペッカー」は弊社の登録商標です。

※写真は実物の色調を再現するように努めていますが、商品により多少異なる場合がありますので予めご了承ください。

※価格、送料はご注文時にお問合せください。

LINEやハガキによる応募方法や  
お得なキャンペーンなど詳しくは裏面へ

応募方法 ※商品の発送に2ヶ月程度お時間をいただく場合がありますので予めご了承ください。

### LINEから応募

機器登録カードに掲載の  
二次元コードからLINEにて  
機器ユーザー登録  
を行ってください。

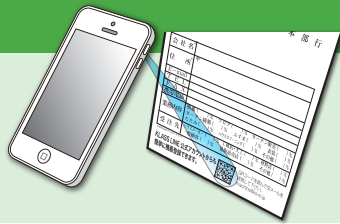

### ハガキで応募

製品と同梱の  
機器登録カードに  
必要事項を記載の  
うえご返送ください。

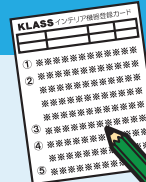

※当選者の発表は商品の発送をもってかえさせていただきます。

特典

2

期間中にご購入頂いた対象製品1台につき、当該の専用替刃を增量!

**もれなく 専用替刃 1枚 增量!!**

※增量替刃は製品外箱に貼付してお届け致します。

#### 専用替刃(タイル刃)

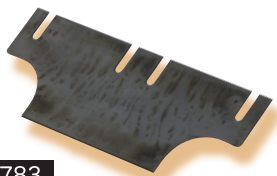

品番:21-6783

■適応機種 ハードベッカー HK-2

#### 専用替刃(強力刃)

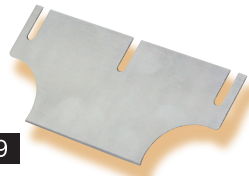

品番:21-6309

■適応機種 パワフルベッカー SM-17  
ストロングベッカー SM-18

#### 専用替刃(強力刃)

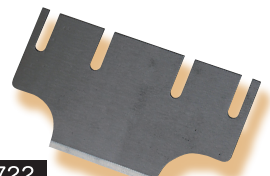

品番:21-6722

■適応機種 コンパクトベッカー MP-7

特典  
3

**さらに お手持ちのベッカーを  
下取り致します!**

#### 下取り対象機

- ミニベッカー
- コンパクトベッカー
- ベッカーⅢ
- ストロングベッカー
- フロアベッカー-S
- パワフルベッカー
- フロアベッカー-P
- ハードベッカー
- ジャイアントベッカー

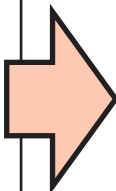

コンパクトベッカー  
ご購入の場合

**3,000円**にて

ストロングベッカー  
ご購入の場合

**5,000円**にて

パワフルベッカー  
ハードベッカー  
ご購入の場合

**8,000円**にて

※下取りは期間中の当該機購入1台につき、1台とさせていただきます。

YouTubeにて  
動画配信中



SM-17 は  
こちらから



SM-18 は  
こちらから



## KLASS株式会社

札幌営業所 〒065-0015 北海道札幌市東区北15条東15丁目3-7-102 TEL 011-733-1101 FAX 011-733-1102  
 東北営業所 〒989-6143 宮城県大崎市古川中里2-4-24 TEL 0229-21-3615 FAX 0229-21-3616  
 北関東営業所 〒347-0010 埼玉県加須市大桑1-3-1 TEL 0480-65-0511 FAX 0480-65-0569  
 東京営業所 〒135-0016 東京都江東区東陽4-11-38 JMFビル東陽町011階 TEL 03-6660-2260 FAX 03-6660-2261  
 横浜営業所 〒220-0023 神奈川県横浜市西区平沼1-2-7-6 TEL 045-312-7681 FAX 045-312-7682  
 名古屋営業所 〒465-0093 愛知県名古屋市中東区一社4-1-17 TEL 052-704-1281 FAX 052-704-1280  
 大阪営業所 〒577-0012 大阪府東大阪市長田東1-1-1 TEL 06-6784-5050 FAX 06-6784-5060  
 西日本営業所 〒679-4195 兵庫県たつの市龍野町日飼190 TEL 0791-62-2577 FAX 0791-62-9102  
 九州営業所 〒812-0888 福岡県福岡市博多区板付2-5-11 TEL 092-404-0315 FAX 092-404-0316